

- 最新データ取込
- 自動更新機能
(使用者名・使用状態)

水道料金システム

処理

スペース区切り
・CSV取込

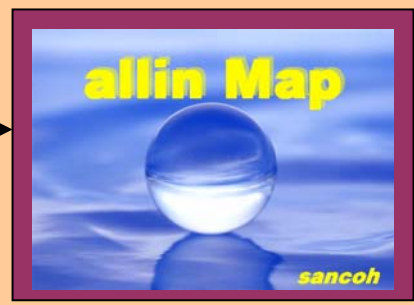

取込

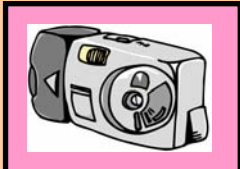

デジタルカメラで撮影した工事・弁栓写真等を取込

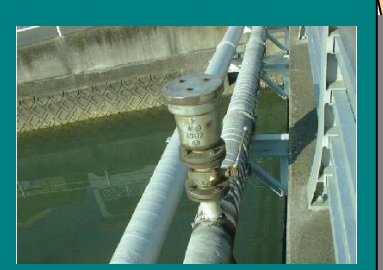

「空気弁」

ラスタを背景図として使用
対話型編集機能を備えた自動変換システム



市販の地図

データの蓄積
加工

各種データベース化



「A3フルカラー scanner」



「A0フルカラー scanner」

スキャナー入力

給水台帳・弁栓台帳等の各資料

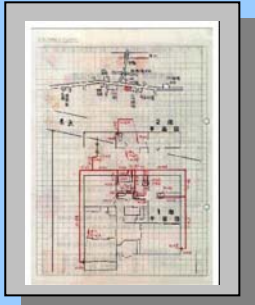

「給水台帳」

紙地図等入力基図

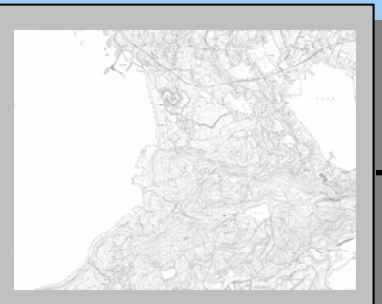

「都市計画図・1/2500」

都市計画図等の地形基図

● allinMap システム構成図

各種情報の閲覧
検索・編集

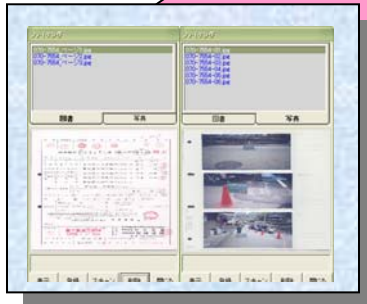

「給水台帳」

- 資料の保管スペースの解決
- 情報閲覧の簡略化
- すばやい地図上の位置確認

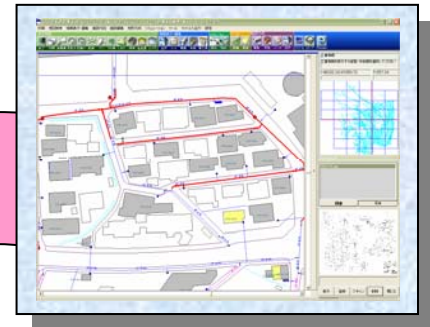

「工事竣工図」



「弁栓写真」

情報収集・分析
対策

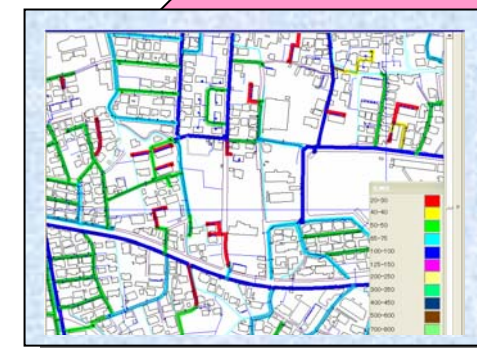

「管種・口径別抽出」

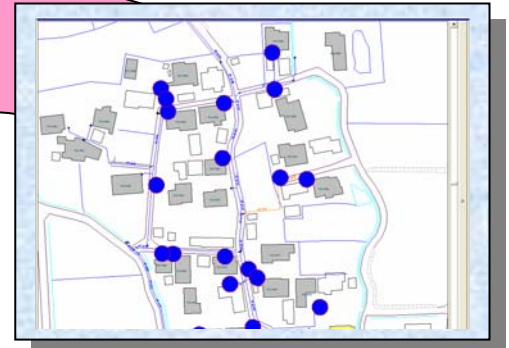

「検満年月メーター抽出」

- シミュレーションによる科学的計画・総合的判断
- 検索・集計の効率化

市民サービス
資料提供

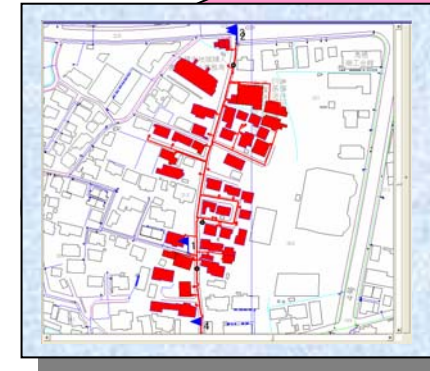

「断水連絡図」

- 地域住民の問い合わせへの迅速な対応
- 連絡資料、回答などの統一化